ARTHA GRAHA News

Buletin Bulanan AGP / AGG / AGN



"Masker" Desain Anak Negeri Dipasang di Pesawat Garuda Indonesia

Tiga Rumah Terbakar, Artha Graha Peduli Bantu Sembako

ARTHA GRAHA PEDULI

AG Network

Edisi Bulan Oktober 2020

Created by MEDIA CENTER AGP AGN

PENANGGULANGAN COVID-19 DI LINGKUNGAN

Artha Graha Group dan Artha Graha Network





- Karyawan yang bekerja di kantor (***Work From Office***) maupun yang diluar kantor tetap harus menerapkan protokol kesehatan, yaitu selalu menggunakan masker, ***menjaga jarak dengan teman lainnya minimal 2 meter.***



- Manajemen kantor berkewajiban menyiapkan ***fasilitas pemeriksaan suhu tubuh*** untuk karyawan pada saat kedatangan.



- Ruang perkantoran yang tertutup diupayakan ada ***sirkulasi udara yang baik*** sehingga ada pertukaran udara di dalam dengan yang di luar.



- Karyawan yang pekerjaannya banyak berinteraksi dengan orang banyak diharuskan menggunakan APD minimal level 1 (***masker, face shield, dan sarung tangan***).



- Anjuran untuk seluruh karyawan agar setiap tiba di rumah setelah kembali dari kantor atau tempat lainnya, laksanakan ***mandi dan ganti pakaian*** terlebih dahulu sebelum bercengkerama dengan keluarga.



- Rutin ***melakukan disinfeksi ruangan*** dan permukaan seperti meja kerja disertai dengan menyalakan lampu UV di ruangan Ketika ruangan kosong.



- Bagi karyawan yang ***merasa kurang sehat*** untuk tidak masuk bekerja di kantor dan melapor ke atasan atau bagian SDM serta segera periksakan diri ke fasilitas pelayanan kesehatan terdekat.



- ***Rajin mencuci tangan*** dengan sabun atau gunakan hand sanitizer baik milik pribadi ataupun yang tersedia di tempat kerja.
- ***Tidak menyentuh area wajah*** sebelum mencuci tangan.



- Karyawan harus ***tetap jaga jarak*** saat istirahat atau ketika makan siang minimal 2 meter.



- Selama berada di luar kantor, karyawan juga ***harus selalu menerapkan protokol kesehatan***, terutama pada saat di tempat-tempat umum yang ramai/banyak orang.





Visi : Terwujudnya kepedulian lingkungan, sosial, ekonomi, seni&budaya, olahraga, informasi teknologi, pendidikan, kesehatan dan keamanan

Misi : Menjadi mitra strategis pemerintah dan masyarakat Indonesia dalam rangka mendukung program pemerintah, melalui 5 pilar Artha Graha Peduli

BANK ARTHA GRAHA INTERNASIONAL

PT BUANAGRAHA ARTHAPRIMA

PT Jakarta International Hotels & Development Tbk

PT. FIRST JAKARTA INTERNATIONAL

Tambling Wildlife Nature Conservation

ARTHA INDUSTRIAL HILL

KIARA ARTHA PARK

PT DANAYASA ARTHATAMA Tbk.

SEKURITI GRUP ARTHA

PT BARI GRAHA ARTHATAMA
MENARA GLOBAL

SCBD

DISCOVERY HOTELS & RESORTS

FORUM PEDULI MANGROVE BALI

CIMANGGIS GOLF ESTATE

HOTEL BOROBUDUR JAKARTA

DISCOVERY KARTIKA PLAZA HOTEL BALI

PALACE HOTEL
Managed by Discovery Hotels & Resorts

DISCOVERY ANCOL

INDONESIA Pulau Seribu Marine Resort

electronic city
Juaranya toko elektronik

GRAHA SENTOSA MEMORIAL PARK

PT. ARTHA TELEKOMINDO

DAPRA
Quality and Trust
PT DANATEL PRATAMA

DISCOVERY Shopping mall

PACIFIC PLACE JAKARTA

Penuh Canda, Penuh Warna
MAG
Mal Artha Gading

AGUNG SEDAYU GROUP

SAS
SUMBER AGRO SEMESTA

MPL
MultiAgro Pangan Lestari

PT. ARYA AMA BARUA BRU

ARTHAGRAHA GENERAL INSURANCE

JAKTV

USAHA GRIYA SEJAHTERA

DAFTAR ISI

ARTHA GRAHA PEDULI

"Masker" Desain Anak Negeri Dipasang di Pesawat Garuda Indonesia 1

Hari Jadi ke-30, Discovery Kartika Plaza Hotel Umumkan Renovasi 3

Tiga Rumah Terbakar, Artha Graha Peduli Bantu Sembako 5

Kalbar Terima 800 Kotak Kapsul Lianhua Qingwen Artha Graha 7

Artha Graha Peduli Berikan Beasiswa Kepada Mavelyn Levene 8

Intip Rumah Sakit Darurat buat Pasien Covid-19 Milik Tomy Winata, Fasilitas Lengkap 9

Beras Jumat Artha Graha Peduli 13

Kunjungan Bupati Bogor Ke Rumkitlap Artha Graha Peduli 15

Dalam Rangka HUT Ke-63 Akmil Bersama Artha Graha Peduli Laksanakan Bakti Sosial 18



Tiga Rumah Terbakar,
Artha Graha Peduli Bantu Sembako



Kunjungan Bupati Bogor
Ke Rumkitlap Artha Graha Peduli



Dalam Rangka HUT Ke-63 Akmil Bersama
Artha Graha Peduli Laksanakan Bakti Sosial



"Masker" Desain Anak Negeri
Dipasang di Pesawat Garuda Indonesia



"Masker"

Desain Anak Negeri Dipasang di Pesawat Garuda Indonesia

ARTHA GRAHA PEDULI

Maskapai Garuda Indonesia memasangkan masker di bagian depan pesawatnya. Uniknya, kali ini masker yang dipasangkan hasil karya anak negeri bertajuk "Indonesia Pride" pada armada B737-800 NG milik maskapai pelat merah tersebut.

Motif masker tersebut hasil karya dari Jailani yang merupakan pemenang kompetisi "Fly Your Design Through the Sky" tahap pertama yang diselenggarakan pada periode 1 Oktober 2020 hingga 9 Oktober 2020 lalu.

Desain mask livery ini mengangkat tema kebanggaan atas kekayaan ragam budaya dan pesona alam Indonesia antara lain dengan menampilkan motif Barong Bali, simbol eksotisme candi, ikon fauna khas Indonesia, yakni komodo, serta berbagai representasi kekayaan budaya dan pesona alam nasional lainnya.

"Melalui kompetisi 'Fly Your Design Through The Sky' ini, kami ingin mengajak masyarakat luas berperan aktif dalam menyuarakan pentingnya penggunaan masker pada masa

dengan menuangkan kreativitasnya pada desain masker yang akan terpasang di empat pesawat Garuda Indonesia secara bertahap ini," ujar Direktur Utama Garuda Indonesia Irfan Setiaputra dalam keterangan tertulisnya, Senin (12/10/2020).

Irfan menambahkan, pihaknya menyadari upaya sosialisasi penerapan protokol kesehatan khususnya penggunaan masker memerlukan dukungan penuh dan peran aktif berbagai pihak.

Atas dasar itu, pihaknya mengajak dan membuka kesempatan kepada seluruh pihak yang ingin berpartisipasi dan mendukung kampanye Gerakan "Ayo Pakai Masker" melalui kolaborasi pada program mask livery bersama Garuda Indonesia.

"Pada kesempatan ini kami juga menyampaikan apresiasi kepada Yayasan Artha Graha Peduli yang turut mendukung kampanye penggunaan masker melalui Inisiatif program mask Livery Garuda Indonesia," kata Irfan.

Adapun kompetisi desain mask livery "Fly Your Design Through The Sky" akan diselenggarakan sepanjang bulan Oktober 2020 yang terbagi menjadi 4 tahap pengumuman pemenang yakni Pemenang ke-1 pada 12 Oktober 2020, pemenang ke-2 pada 16 Oktober 2020, pemenang ke-3 pada 23 Oktober 2020, dan pemenang ke-4 pada 9 November 2020.

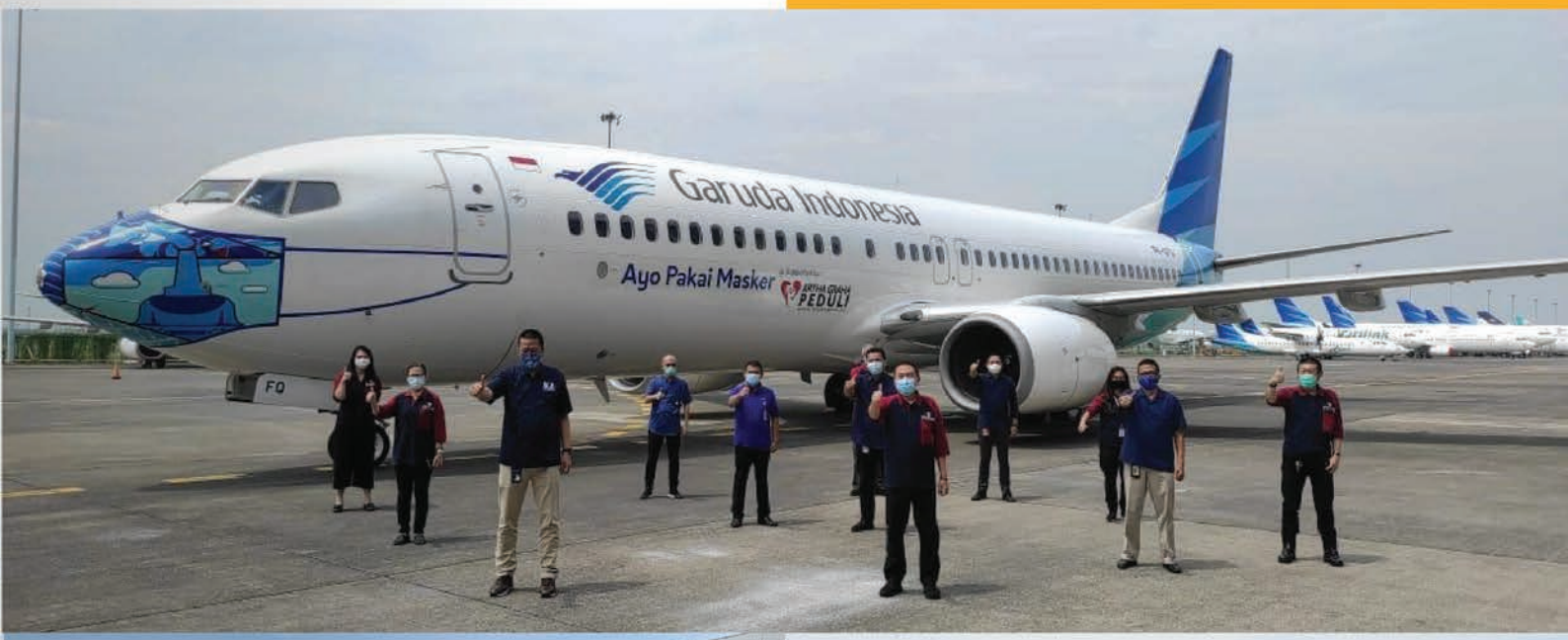







Hari Jadi ke-30, Discovery Kartika Plaza Hotel Umumkan Renovasi

(Kuta, Oktober 2020) Discovery Kartika Plaza Hotel, Bali merayakan hari jadinya yang ke-30 pada bulan Oktober 2020. Pada puncak acara, management mengumumkan bahwa saat ini sedang melakukan renovasi.

Pada tanggal 20 Oktober 2020, perayaan sederhana dengan menanam pohon mangga harum manis di taman. Dipilihnya mangga harum manis bermakna, menanam pohon adalah symbol kemakmuran dan proses tumbuhnya Discovery Kartika Plaza Hotel kembali yang nantinya akan membuahkan hasil yang harum dan manis Acara dilanjutkan dengan memotong tumpeng dan kue, menyanyikan lagu selamat ulang tahun diikuti oleh semua undangan di area lobby, dikendalikan oleh protokol normal baru. Pada saat ini, Discovery Kartika Plaza Hotel mengumumkan bahwa renovasi sedang dilakukan.

Kartika Plaza Beach Hotel adalah nama sebelum diubah menjadi Discovery Kartika Plaza Hotel, dibuka oleh Wakil Kepala Staf Letnan Jenderal A. Sahala Rajagukguk didampingi oleh istri dan beberapa menteri kabinet pada tanggal 20 Oktober 1990 dan ditetapkan sebagai hari jadi Kartika Plaza Beach Hotel.

Pada tanggal 3 Maret 1991, Presiden Soeharto dan Ibu Tien Soeharto datang untuk meresmikan Kartika Plaza Beach Hotel sebagai hotel bintang 5 pertama di Kuta. Pada awal tahun 2001 Kartika Plaza Beach Hotel mengalami renovasi, guna bersaing di pasar bisnis hotel yang saat itu sedang berkembang sangat pesat dan berganti nama menjadi Discovery Kartika Plaza Hotel. Pada tanggal 2 Juli 2001 penandatanganan prasasti peresmian hotel dilakukan oleh Wakil Kepala Staf, Letnan Jenderal TNI Kiki Syahnakri.



The Pond Restaurant, memberikan nuansa ruang terbuka, alami dan nyaman, dengan sentuhan desain modern dan tradisional. Mengubah konsep restoran tepi pantai dan area kolam renang menjadi destinasi baru, di mana semua orang dapat berkunjung untuk menikmati kolam renang, minum dan makan, bersantai di halaman rumput yang luas sambil menunggu matahari terbenam di pantai Kuta.

Selama sebulan penuh, berbagai penawaran khusus dari kamar dan makanan dan minuman.

Selama bertahun-tahun, hotel ini telah memenangkan banyak penghargaan dan pengakuan, baik internasional maupun lokal.

Tahun ini, Discovery Kartika Plaza Hotel bertransformasi menjadi destinasi wisata baru di Kuta. Hal tersebut dilakukan dalam upaya memenuhi kebutuhan dan tuntutan pasar, serta menyesuaikan dengan tren bisnis perhotelan yang sedang berkembang saat ini. Mengubah façade eksterior, pintu masuk dan lanskap depan hotel, memberikan suasana yang segar dan alami. Meremajakan interior lobi hotel, memberikan nuansa Bali yang eksklusif, hangat, dan nyaman. Desain interior kamar mengedepankan kesenian dan nuansa tradisional untuk menunjukkan budaya Bali dan nusantara dengan kehangatan dan kenyamanan tanpa kompromi untuk para tamu dan melengkapi mereka dengan teknologi canggih saat ini.

Paket kamar - paket kamar Birthday Surprise dengan harga mulai dari Rp 530.000 nett untuk periode menginap 16 Oktober 2020 hingga 23 Oktober 2020. Harga tersebut sudah termasuk sarapan pagi untuk dua orang dan menikmati semua fasilitas hotel. Pemesanan 72 jam untuk Anniversary sale pada 20 Oktober 2020 hingga 22 Oktober 2020 untuk periode menginap hingga 31 Agustus 2021.

Mulai 5 Oktober 2020 hingga 5 November 2020, restoran Tepan memberikan diskon spesial 30% untuk makanan dan minuman. Seafood basket Rp 130.000 nett termasuk Udang Dinamit, Cumi ring, Tempura Ikan, lengkap dengan beer. Sangria akan menjadi teman terbaik selama waktu bersantai Anda bersama teman-teman, hanya Rp 300.000 per jug, dan dapatkan tapas pilihan. Para tamu dapat menikmati exclusive Sababay promotion bayar 2 dapat 3 wines selama bulan anniversary.

Terlahir kembali sebagai tujuan wisata di Bali, selalu siap memberikan pelayanan terbaik dan pengalaman menginap yang sangat memuaskan bagi para tamu kami.



Bandung, 06 Oktober 2020

TIGA RUMAH TERBAKAR, ARTHA GRAHA PEDULI BANTU SEMABAKO

Tiga rumah terbakar di Dusun Cikembang Kecamatan Ciparay Kabupaten Bandung pada Selasa (6/10/2020) pukul 06.30 WIB. Penyebab kebakaran dari tungku seorang warga. Api bisa dipadamkan sekitar pukul 08.00 WIB oleh warga setempat.

Dua mobil pemadam kebakaran dari Kecamatan Ciparay Kabupaten Bandung tiba di lokasi setelah api padam. satu rumah, milik Maemunah ludes dilalap api dan dua rumah rusak sedang milik Ayi Solihin dan Abdul Rohman. Kerugian tiga rumah terbakar ditaksir sekitar Rp 150 juta.

Artha Graha Peduli Pos Cikembang memberikan bantuan sosial kemanusiaan yang diterima Ketua BPD Desa Cikembang/ketua posko bantuan kemanusiaan Iman dan Karang Taruna Dusun Cikembang.



Arthatel
NETWORK. SOLUTIONS. SECURED

IT Operations Support Promo

Stay home and get cost savings
Let us support your business

30% OFF

Untuk Registrasi selama bulan Juni - Agustus 2020

***Syarat dan ketentuan berlaku**
Hubungi kami untuk mendapatkan solusi yang sesuai dengan kebutuhan anda

www.arthatel.co.id
(021) 255 25100
info@arthatel.co.id
arthatel.id
arthatel
arthatel



KALBAR TERIMA 800 KOTAK KAPSUL LIANHUA QINGWEN ARTHA GRAHA

Provinsi Kalbar terima 800 Kotak kapsul Lianhua Qingwen untuk penanganan pasien Covid-19 di Kalbar. 800 kotak kapsul Lianhua Qingwen ini merupakan donasi dari Artha Graha Peduli. Bantuan sebanyak 800 kotak kapsul Lianhua Qingwen dari Artha Graha Peduli, diterima oleh Gubernur Kalimantan Barat H. Sutarmidji. Jum'at (2/10/2020) di Balai Petitih Kantor Gubernur Kalbar.

Apa itu Kapsul Lianhua Qingwen, berdasarkan hasil penelusuran, kapsul Linhua Qinwen dapat membantu meringankan gejala influenza, seperti: panas dalam, demam, nyeri sendi / pegal linu, hidung tersumbat dan beringus, sakit kepala, batuk dan tenggorokan kering.

Lianhua Qingwen merupakan produk herbal China yang mengandung kombinasi dari 13 tanaman herbal. Banyak pemberitaan dan hasil uji klinik sementara yang efektif meredakan gejala COVID-19, membuat produk ini laku dan sayangnya banyak dipalsukan. Sesuai hasil uji klinik terbatas pada 284 pasien COVID-19 menunjukkan bahwa obat ini efektif dalam mengurangi gejala dan aman untuk digunakan.

Penelitian ini telah diterbitkan di jurnal phytomedicine pada Mei 2020, yang diperkuat oleh jurnal lainnya dari PlOS One, 11 September 2020 yang meneliti secara retrospektif kepada 154 pasien COVID-19. Komposisi obat herbal ini memiliki komponen kunci seperti Lonicera japonica dan Forsythia suspense yang dapat memblokir pengikatan SARS-CoV-2 dengan enzim pengubah angiotensin. https://gencil.news/



ARTHA GRAHA PEDULI BERIKAN BEASISWA KEPADA MAVELYN LEVENE

Penandatanganan perjanjian Beasiswa antara pihak Yayasan Artha Graha Peduli dengan Saudari Mavelyn Levene untuk melanjutkan pendidikan ke jenjang yang lebih tinggi yaitu dengan menjadi maha-siswa Fakultas Kedokteran di Universitas Kristen Indonesia, Jakarta.





Intip Rumah Sakit Darurat buat Pasien Covid-19 Milik Tomy Winata, Fasilitas Lengkap

Intip Rumah Sakit Darurat buat Pasien Covid-19 Milik Tomy Winata. Youtube/Karni Ilyas Club ©2020 Merdeka.com

Hingga saat ini, pandemi covid-19 di Indonesia belum juga mereda. Satu per satu korban terus bergelimpangan akibat virus yang begitu menjadi momok masyarakat itu.

Fasilitas kesehatan yang ada pun perlahan mulai penuh. Bahkan di Jakarta, hotel-hotel hingga Wisma Atlet sampai dijadikan tempat rujukan pasien covid-19.
Baru-baru ini, pengusaha ternama di Tanah Air Tomy Winata mendirikan sebuah Rumah Sakit darurat untuk pasien terinfeksi covid-19. Penasaran seperti apa fasilitas yang tersedia? Berikut ulasannya.

Ruang Swab Tes dan Rapid Tes



Laboraturium tersebut digunakan untuk melakukan swab tes dan juga rapid tes para pasien.

Tersedia Ruangan X-Ray

Diketahui, covid-19 adalah virus yang menyerang bagian pernapasan dan juga paru-paru. Maka, rumah sakit darurat milik Tomy Winata juga dilengkapi dengan ruang X-Ray di dalamnya. Dilengkapi dengan alat yang mumpuni, ruangan tersebut digunakan untuk mengetes adanya gejala di bagian paru-paru pasien.

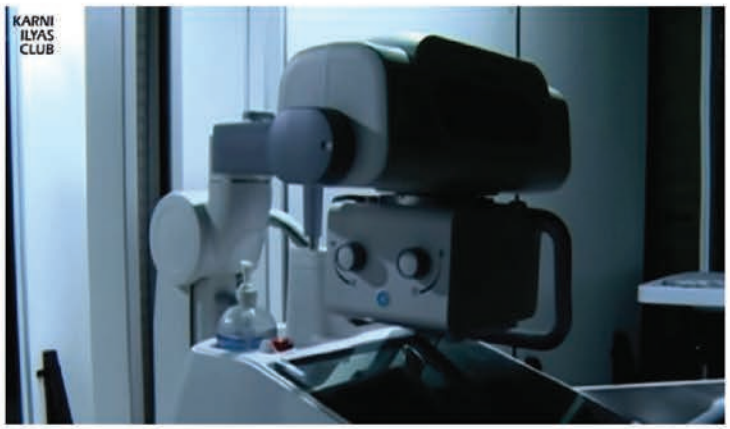

Ruang Operasi

Tomy Winata menjelaskan bahwa ia juga sudah mempersiapkan ruangan operasi guna mencegah apabila rumah sakit lain sudah kehabisan tempat untuk menampung para pasien covid-19. Ruangannya pun dilengkapi dengan alat-alat yang begitu canggih. "Kita juga menyiapkan andai kata ada hal-hal di luar dugaan dan rumah sakit kebetulan tidak bisa melayani lagi, dalam keadaan bantuan pernapasan atau pasang ventilator atau hal-hal yang kapasitasnya dimungkinkan oleh tim ahli kami, kita punya fasilitas ini," ujar Tomy.

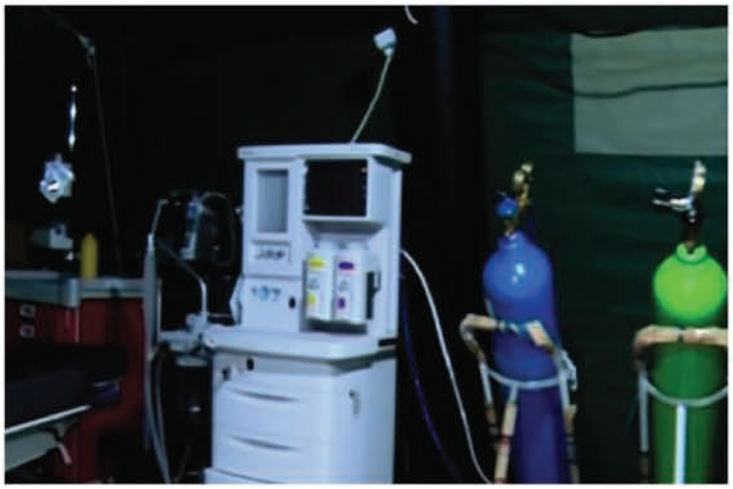



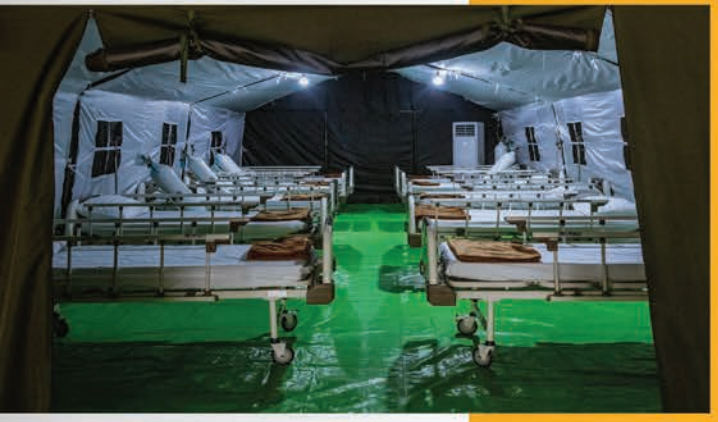

Ada Dokter Spesialis Bedah

Demi mencegah kemungkinan terburuk, rumah sakit darurat tersebut juga sudah menyiapkan para dokter spesialis bedah. Sehingga pada nantinya pasien juga dapat melakukan inkubasi di dalam rumah sakit tersebut.

"Ini paling buruk kalau ada perburukan dari pasien covid, inkubasi bisa dilakukan di sini pak. Kita punya konsultan dokter spesialis bedah," ungkap salah seorang dokter.

Kamar Isolasi Pasien

Rumah sakit darurat yang didirikan oleh Tomy Winata juga menyediakan kamar untuk tempat pasien melakukan rawat inap. Ruangan tersebut sudah dilengkapi sesuai dengan standar. Yakni di setiap tempat tidurnya sudah terpasang plastik-plastik yang mengelilingi. Sehingga dipastikan benar-benar sesuai dengan protokol yang berlaku.



"Semua sudah kita siapkan. Ada enam ICU yang siap kita pakai pak," ujar Tomy.

Ada 6 Ruangan ICU

Berjaga-jaga terjadi sesuatu yang darurat pada pasien, Tomy Winata juga menjelaskan bahwa sudah disiapkan ruang ICU. Sebanyak 6 ruang ICU sudah tersedia dalam rumah sakit darurat miliknya.

Youtube/Karni Ilyas Club ©2020



Siapkan Ambulans

Tomy Winata juga menyiapkan sebuah ambulance. Begitu canggih, ambulans tersebut telah dilengkapi dengan sinar UV di dalamnya.

Youtube/Karni Ilyas Club ©2020
"Pak jadi ini ambulans pakai standart UV, pakai lampu semua," ujar Tomy.

PERTAMA DI INDONESIA

1

GulaVit

PIR

SUMBER VITAMIN A



GulaVit

Gula Kristal Pertama di Indonesia yang menjadi Sumber Vitamin.

1 sendok makan GulaVit dapat mencukupi 35% AKG Harian Vitamin A.

Scan me

Ganti Gulamu dengan GulaVit

PIR

@gula nih

@gulavit

ARTHA GRAHA PEDULI

ARTHA GRAHA PEDULI Bakti sosial Beras Jumat untuk para pekerja keamanan dan kebersihan di kawasan perumahan pasir putih ancol dan perumahan di wilayah sunter. Kegiatan ini merupakan bentuk kepedulian Artha Graha Peduli kepada masyarakat. Beras Jumat ini sudah dimulai sejak tahun 1990 an.





Jumat, 02 Oktober 2020

Jl. Pasir Putih 28, Kel. Ancol Kec. Pademangan

Jl. Sunter Agung Utara D2 RW 18 Kel. Sunter Agung Kec. Tanjung Priok.



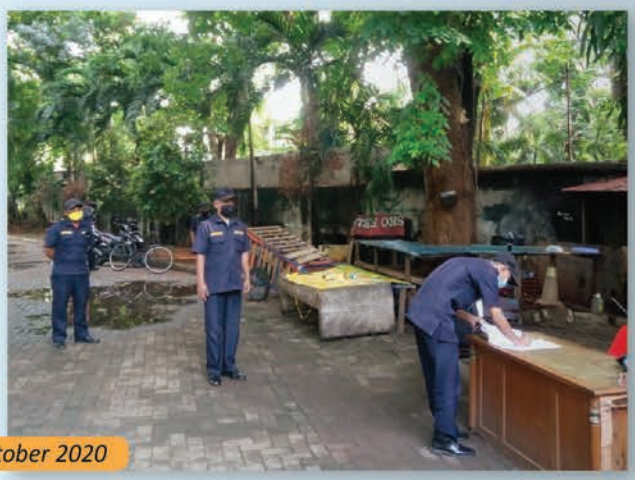

Jumat, 09 Oktober 2020

Jl. Pasir Putih 28, Kel. Ancol Kec. Pademangan, Jakarta Utara



Jumat, 16 Oktober 2020

Jl. Pasir Putih 28, Kel. Ancol Kec. Pademangan



Jl. Sunter Agung Utara D2 RW 18 Kel. Sunter Agung Kec. Tanjung Priok.



Jumat, 23 Oktober 2020

Jl. Pasir Putih 28, Kel. Ancol Kec. Pademangan



Jl. Sunter Agung Utara D2 RW 18 Kel. Sunter Agung Kec. Tanjung Priok.



Jumat, 30 Oktober 2020

Jl. Pasir Putih 28, Kel. Ancol Kec. Pademangan



Jl. Sunter Agung Utara D2 RW 18 Kel. Sunter Agung Kec. Tanjung Priok.



Jakarta, 19 Oktober 2020

KUNJUNGAN BUPATI BOGOR KE RUMKITLAP ARTHA GRAHA PEDULI

Kunjungan Bupati Bogor Ibu Hj. Ade yasin bersama Kepala RSUD Ciawi Bpk. Dr. M. Tsani Musyafa, Kepala BPBD Bpk. Ir. Yani Hasan ke lokasi Rumkitlap Artha Graha Peduli di Jl. Pasir Putih Raya Ancol pada hari Rabu, 1 April 2020. Saat meninjau rumkit-lap AGP didampingi langsung oleh Pendiri Artha Graha Peduli yaitu Bpk. Tomy Winata.

Sebelum masuk terlebih dahulu di ukur suhu tubuh dan melewati disinfektan saat akan masuk ke lokasi Rumkitlap AGP. Setelah itu meninjau ruangan pemeriksaan pasien, pengambilan sample darah untuk rapid test dan melihat ruang yang terdapat di dalam Rumkitlap AGP.





discover!

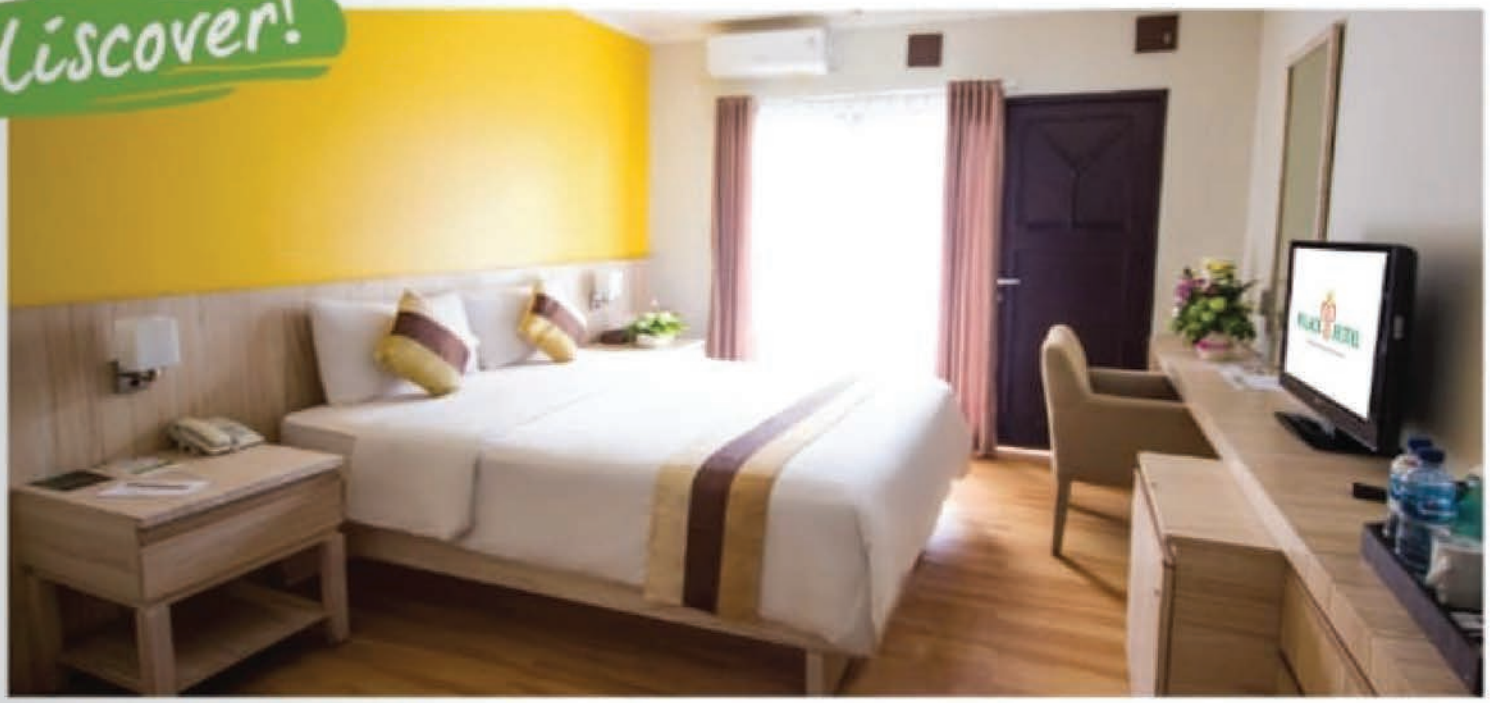







SELF CARE STAY

Start From IDR 660.000 Nett Room / Night / Person

Inclusions:

- Free Daily Meals (Breakfast, Lunch and Dinner)
- Free 4 (Four) pieces of Laundry per day
- Free Mask & Hand Sanitizer

Terms & Conditions Apply :

Superior Room | Validity: September - 20 December 2020

For Reservation, Please Contact :

Tel: +62-263 524100 ext. 6903

PALACE HOTEL

Managed by Discovery Hotels & Resorts

Jalan Raya Cipanas KM 81,2 Cipanas Puncak, West Java - Indonesia | Telp : +62 263 - 524100 | fax : +62 263 - 524102
Email : info@palacehotel.co.id | Website : www.palacehotel.co.id

Jakarta Sales Office : Hotel Borobudur Jakarta, Jalan Lapangan Banteng Selatan - Jakarta
Telp : +62 21 - 3835051 | Fax : +62 21 - 3835055

Palace Hotel Cipanas palacehotelcipanas

INTEGRATED INDUSTRIAL ESTATE

ARTHA
INDUSTRIAL HILL



Artha Industrial Hill (AIH) is situated in West Karawang, West Java, Indonesia. We present an environmentally friendly industrial estate with first class integrated facilities and infrastructures. To service our customers, we also provide assistance in acquiring permits and licenses for their factories.

AIH has been registered in KLIK Program (a program designed by Indonesia Investment Coordinating Board (BKPM) that can ease your investment license process. We are a member of Industrial Estate Association in Indonesia (Himpunan Kawasan Industri).



About Us

AIH is a part of Artha Graha Network (or "AG Network") that scopes a wide range of industries and sectors throughout Indonesia. Property, Finance, Agro Industry and Hospitality sectors constitute as the 4 main pillars of our core businesses. Besides these 4 core businesses, AG Network is also diversifying into other lines of business including mining, media, entertainment, retail, IT & Telecommunication, and others.

Contact Info

Address : PT. Bumi Anugerah Makmur Revenue Tower 17th floor, District 8Jl. Jend. Sudirman Kav. 52-53, Lot 13 Sudirman Central Business District (SCBD) Jakarta 12190, Indonesia

Phone : +6221 – 50857550
Fax : +6221 – 50857554
Hotline : +62822 86 86 86 90
Email : marketing@aih.co.id



DALAM RANGKA HUT KE-63 AKMIL BERSAMA ARTHA GRAHA PEDULI LAKSANAKAN BAKTI SOSIAL

MAGELANG — Dalam rangka HUT Akademi Militer (Akmil) yang ke-63 tahun, beserta Artha Graha Peduli hari ini mengadakan kegiatan Bakti Sosial di lapangan Pancasila Akmil, Jum'at, (23/10/2020). Dalam kegiatan ini, dihadiri oleh Gubernur Akademi Militer Mayjen TNI Totok Imam Santoso, Wakil Gubernur Akademi Militer Brigjen TNI I Gde Agit Thomas, para Pejabat Distribusi Akmil, Ibu Endang dari Artha Graha beserta staf, para perwakilan penerima sembako organik Akmil pangkat Kopka 20 orang, PNS Gol II 20 orang, TBO (Tenaga Bantuan Oprasional)/ honorer 82 orang, Anak Yatim 50 orang, Tukang Becak 10 orang. (182 perwakilan penerima sembako).

Mayjen TNI Totok Imam, mengatakan Bhakti Sosial ini diselenggarakan dengan mengingat kondisi negara dalam kondisi pandemi Covid-19 sasarannya disamping kepada organik Akmil, Militer berpangkat Kopka, PNS golongan II, Honorer, juga kepada Masyarakat panti asuhan, yatim-piatu serta tukang becak disekitar Akmil dan masyarakat yang berada di Daerah latihan yang selama ini di gunakan latihan oleh Taruna Akmil.

"Agar mereka juga ikut menikmati terlebih di suasana pandemi Covid-19 mudah-mudahan yang kita berikan bisa bermanfaat bagi mereka semua," katanya.

https://suarajelata.com/

discover!

HOTEL BOROBUDUR
JAKARTA
Managed by Discovery Hotels & Resorts

EXCLUSIVE *Room Promotion*

GrahaCash Debit Card Holders

Stay in apartment-type Garden Wing Accommodation at Hotel Borobudur Jakarta to enjoy greater comfort of resort in the city.

BEST DEAL
Up to
40% OFF
Special Code:
SPC40BAGI
Book only through www.hotelborobudur.com

Valid from 1st September - 20th December 2020
Debit card is required upon check-in

Inclusive of:

- Breakfast for 2 (two) persons per room per unit at Bogor Cafe
- Complimentary 1 (one) liter of mineral water bottle per room per unit
- 20% OFF for Food & non-alcohol Beverage
- 20% OFF for Laundry





Terms and conditions apply

For information, please contact (+62-21) 380 5555, 383 5000 ext. 74007-74014 or email reservation@hotelborobudur.com

Bank Artha Graha Internasional terdaftar dan diawasi oleh OJK dan merupakan peserta penjaminan



GPN

Best Deal up to 40% OFF!

Are you a GrahaCash debit card holder?
Enjoy this privilege to have an exclusive
stay in apartment-type Garden Wing Accommodation.

Rest assured for your health and safety with the implementation
of Guardian Care Program as our health and safety protocol.

#HotelBorobudurJakarta managed by #DiscoveryHotelsandResorts
#StaycationJakarta #ResortinTheCity #ExploreJakarta #TravelingIndonesia #SafeStay



3 Varian hanya
Rp30.000,-

Untuk pemesanan
dan Info lebih lanjut:
082180887677